

ARQUITECTURAS MEXICANAS
LO MEJOR DEL SIGLO XXI

MEXICAN ARCHITECTURES
THE BEST OF THE 21st CENTURY

Vol. 5 2011-2012

Arquine

ÍNDICE CONTENTS

m ²	
10	10 Estudio MMX
35	12 Urs Pfister
48	14 FRENTEarquitectura
65	16 ARKRAFT studio
100	18 Ezequiel Farca
186	20 Héctor Esrawe + Ignacio Cadena + Héctor Coss + Alejandro Tazzer + Fermín Espinosa
200	22 Estudio Macías Peredo + CoA Arquitectura
200	26 T3arc Taller de Arte y Arquitectura
220	30 CROstudio
250	36 Eduardo Cadaval + Clara Solà-Morales
268	40 CANO VERA Arquitectura
284	42 tactic-a
295	46 bgp arquitectura
300	50 DCPD arquitectos
310	54 T38 studio
327	56 TAC
330	60 Enrique Betancourt + Rodrigo Jaspeado
350	62 S-AR Stación-ARquitectura
360	66 AS/D Asociación de Diseño
360	70 Antonio Peña + José Juan Garay + Alexis Ávila
400	74 r-zero studio
400	76 FR-EE
420	78 Dear Architects
450	82 PRODUCTORA
472	86 ZD+A Desarrollo + Arquitectura
500	90 Gracia studio
520	94 x-studio
550	96 EL CIELO arquitectos
553	100 E85 + SANTOS CREATIVOS
560	102 Pascal Arquitectos
585	104 Andrés Pastor + Manuel Lara
618	106 Lucio Muniain et al
619	110 Nicolás Vázquez Herrmann
627	112 EMA Espacio Multicultural de Arquitectura
630	114 Periférica Arquitectura + TOA Taller de Operaciones Ambientales
680	118 BNKR Arquitectura
680	120 Juan Carlos Loyo Arquitectura
700	124 Taller de Arquitectura Mauricio Rocha
830	132 Materia Arquitectónica
880	134 Ambrosi Etchegaray
889	138 Agraz Arquitectos SC
900	142 Serrano Monjaraz Arquitectos
1,100	144 dmp arquitectura
1,358	148 Fernanda Canales + arquitectura 911sc
1,675	152 dellekamp arquitectos
1,811	154 Archetonic
2,000	158 Arquitectura en Movimiento Workshop

2,048	160	Teodoro González de León
2,400	164	at103
2,540	166	CoA arquitectura + Estudio Macías Peredo
2,600	170	Frida Escobedo
3,474	176	CheremSerrano Arquitectos
4,003	184	JS ³ + arquitectura 911sc
4,129	190	Grupo Arquitech
5,700	192	Nuño, Mac Gregor y De Buen Arquitectos
6,711	194	TEN Arquitectos
7,100	198	Mauricio García Cué + Christian Luce Dickinson + Carlos Albarrán Ríos
7,373	202	Luis Méndez + César Pérez + Enrique Ruiz + José Parrilla
8,117	206	S2 Arquitectura
8,758	208	Taller Veinticuatro
9,520	212	Tatiana Bilbao S.C. + TOA Taller de Operaciones Ambientales
9,600	216	César Pérez + Martín Gutiérrez + Raúl Peña
10,390	218	Augusto Quijano Arquitectos SCP
15,000	220	Gaeta-Springall Arquitectos
17,000	222	TAX Taller de Arquitectura X
18,000	228	rojkindarquitectos
23,750	234	Taller 6A
45,660	246	LeNoir & Asociados Estudio de arquitectura
65,000	250	CC Arquitectos
320,000	254	Diametro Arquitectos

MÓDULOS CARRETEROS

PERIFÉRICA ARQUITECTURA
+ TOA TALLER DE OPERACIONES AMBIENTALES

Proyecto arquitectónico Architectural Design: Periférica Arquitectura | Ramiro Montiel + TOA Taller de Operaciones Ambientales Superficie construida/Constructed Surface Area: 630 m² Fotografía Photography: Ramiro Chavez | Location: Autopista Atlacomulco-Maravatío, México Año Year: 2011



Tres prismas rectangulares en concreto aparente, conectados por una misma cubierta, se articulan en la lateral de la autopista Atlacomulco-Maravatío, entre los kilómetros 103 y 133. Los volúmenes funcionan como contenedores estriados por medio de una serie de celosías que difuminan la luz. Las celosías abocinadas se mezclan con el concreto enduelado, materiales que contrastan con un piso antiderrapante de barro. La selección de estos materiales jerarquiza y distingue las tres cajas, divididas por tres pasillos transversales. Estos corredores vestibulan dos baños —que incluyen un sistema sustentable para reciclar aguas negras y recolectar agua pluvial—, un muro de información y una tienda. El módulo de este local comercial cuenta con un ángulo ligeramente abierto hacia uno de los costados, a lo largo de la curva de la carretera. El complejo integra una bahía frontal, estacionamiento, bodegas y cuarto de maquinas.

Three rectangular, exposed-concrete prisms, interconnected by a single roof, are laid along the side of the Atlacomulco-Maravatío highway between kilometers 103 and 133. The volumes work as containers striated by a series of lattices that diffuse the sunlight. Flared latticework is combined with concrete showing traces of the former molds—materials that contrast with a non-slip, clay-tile flooring. These materials were chosen to hierarchize and distinguish the three boxes, divided by three transversal corridors. These corridors link two washrooms (boasting an ecologically sustainable system to recycle wastewater and to harvest rainwater), an information board and a store. The module housing the store is slightly angled on one of its sides, following the curve of the highway. The complex includes a front bay, parking area, storerooms and a machine room.



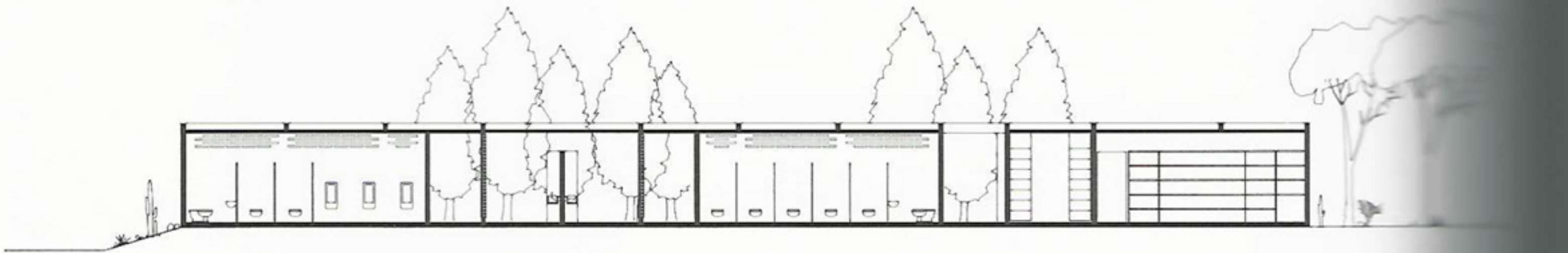

SECCIÓN SECTION

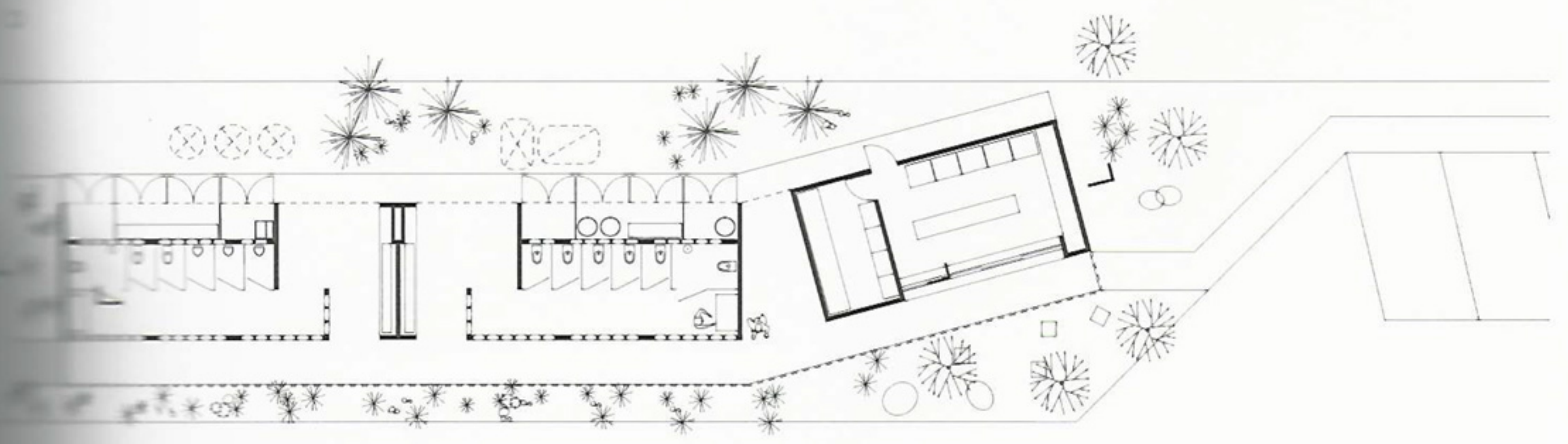

ESTUDIO MMX · URS PFISTER · FRENTEARQUITECTURA · ARKRAFT STUDIO ·
EZEQUIEL FARCA · HÉCTOR ESRAWE + IGNACIO CADENA + HÉCTOR
COSS + ALEJANDRO TAZZER + FERMÍN ESPINOSA · ESTUDIO MACÍAS
PEREDO + COA ARQUITECTURA · T3ARC TALLER DE ARTE Y ARQUITECTURA ·
CROSTUDIO · EDUARDO CADAVAL + CLARA SOLÀ-MORALES · CANO | VERA
ARQUITECTURA · TACTIC-A · BGP ARQUITECTURA · DCPA ARQUITECTOS · T38
STUDIO · TAC · ENRIQUE BETANCOURT + RODRIGO JASPEADO · S-AR
STACIÓN-ARQUITECTURA · AS/D ASOCIACIÓN DE DISEÑO · ANTONIO
PEÑA + JOSÉ JUAN GARAY + ALEXIS ÁVILA · R-ZERO STUDIO · FR-EE · DEAR
ARCHITECTS · PRODUCTORA · ZD+A DESARROLLO + ARQUITECTURA · GRACIA
STUDIO · X-STUDIO · EL CIELO ARQUITECTOS · E85 + SANTOS CREATIVOS ·
PASCAL ARQUITECTOS · ANDRÉS PASTOR + MANUEL LARA · LUCIO MUNIAIN
ET AL · NICOLÁS VÁZQUEZ HERRMANN · EMA ESPACIO MULTICULTURAL
DE ARQUITECTURA · PERIFÉRICA ARQUITECTURA + TOA TALLER DE
OPERACIONES AMBIENTALES · BNKR ARQUITECTURA · JUAN CARLOS LOYO
ARQUITECTURA · TALLER DE ARQUITECTURA MAURICIO ROCHA · MATERIA
ARQUITECTÓNICA · AMBROSI | ETCHEGARAY · AGRAZ ARQUITECTOS
SC · SERRANO MONJARAZ ARQUITECTOS · DMP ARQUITECTURA · FERNANDA
CANALES + ARQUITECTURA 911SC · DELLEKAMP ARQUITECTOS ·
ARCHETONIC · ARQUITECTURA EN MOVIMIENTO WORKSHOP · TEODORO
GONZÁLEZ DE LEÓN · AT103 · COA ARQUITECTURA + ESTUDIO MACÍAS
PEREDO · FRIDA ESCOBEDO · CHEREMSERRANO ARQUITECTOS · JS^a +
ARQUITECTURA 911SC · GRUPO ARQUITECH · NUÑO, MAC GREGOR Y DE
BUEN ARQUITECTOS · TEN ARQUITECTOS · MAURICIO GARCÍA CUÉ +
CHRISTIAN LUCE DICKINSON + CARLOS ALBARRÁN RÍOS · LUIS MÉNDEZ +
CÉSAR PÉREZ + ENRIQUE RUIZ + JOSÉ PARRILLA · S2 ARQUITECTURA ·
TALLER VEINTICUATRO · TATIANA BILBAO S.C. + TOA TALLER DE
OPERACIONES AMBIENTALES · CÉSAR PÉREZ + MARTÍN GUTIÉRREZ + RAÚL
PEÑA · AUGUSTO QUIJANO ARQUITECTOS SCP · GAETA-SPRINGALL
ARQUITECTOS · TAX TALLER DE ARQUITECTURA X · ROJKINDARQUITECTOS ·
TALLER 6A · LENOIR & ASOCIADOS ESTUDIO DE ARQUITECTURA ·
CC ARQUITECTOS · DIAMETRO ARQUITECTOS

ISBN: 978-607-7784-53-1



9 786077 784531