Arquitecturas mexicanas

Lo mejor del siglo XXI

4

2000–2010

< 300 m²

500–1,000 m²

1,000–2,500 m²

2,500–10,000 m²

> 10,000 m²

El proyecto de la casa se desarrolló en dos fases. La primera remodelación se realizó hace 10 años al transformar un antiguo volumen, con funciones de servicio anexo a una casa de los años sesenta, en la casa blanca, como espacio habitable para una pareja.

La segunda fase se llevó a cabo en 2010 pues la pareja, ya con tres hijos, necesitaba espacios distintos. En esta intervención se recurrió a la utilización de block de cemento negro como material principal. Se construyó un volumen sólido, con vanos, dependiendo del programa: servicios en planta baja y habitaciones en el segundo nivel; este bloque se conecta por un puente con la casa blanca.

Parte importante del proyecto fue integrar en un patio una torre de agua de más de 80 años, restaurada, y un gran fresno, mezclando lo industrial con lo natural. Al final del patio se construyó un pabellón de usos múltiples con vista al jardín.•

This residential project was developed in two phases. The first refurbishment took place 10 years ago with the transformation of an old volume that housed services as an annex to a 1970s house, into the white house, as the living quarters for a couple.

The second phase took place in 2010 after the couple –now with three children– required a different kind of space. This time around, black cinder block was used as the main construction material. A solid volume was built, with openings according to the program: services on the ground floor and bedrooms on the first floor. This block is connected by a bridge to the white house.

A major element of the project called for a restored 80-year-old water tower, as well as a large ash tree, to be integrated into a patio – mixing industry with nature. An outhouse with garden views was built at the rear of the patio as a multi-purpose space.•

Periférica / Rozana Montiel Saucedo

Casa Patinadores

Proyecto arquitectónico Architectural Design Rozana Montiel Saucedo **Colaboradores** Project Team Alin V. Wallach, Aldo Espinobarros **Construcción** Contractor Factor Eficiencia **Superficie construida** Constructed Surface Area 442 m² **Fotografía** Photography Ramiro Chaves **Lugar** Location México, D.F., México www.perifericaarquitectura.com

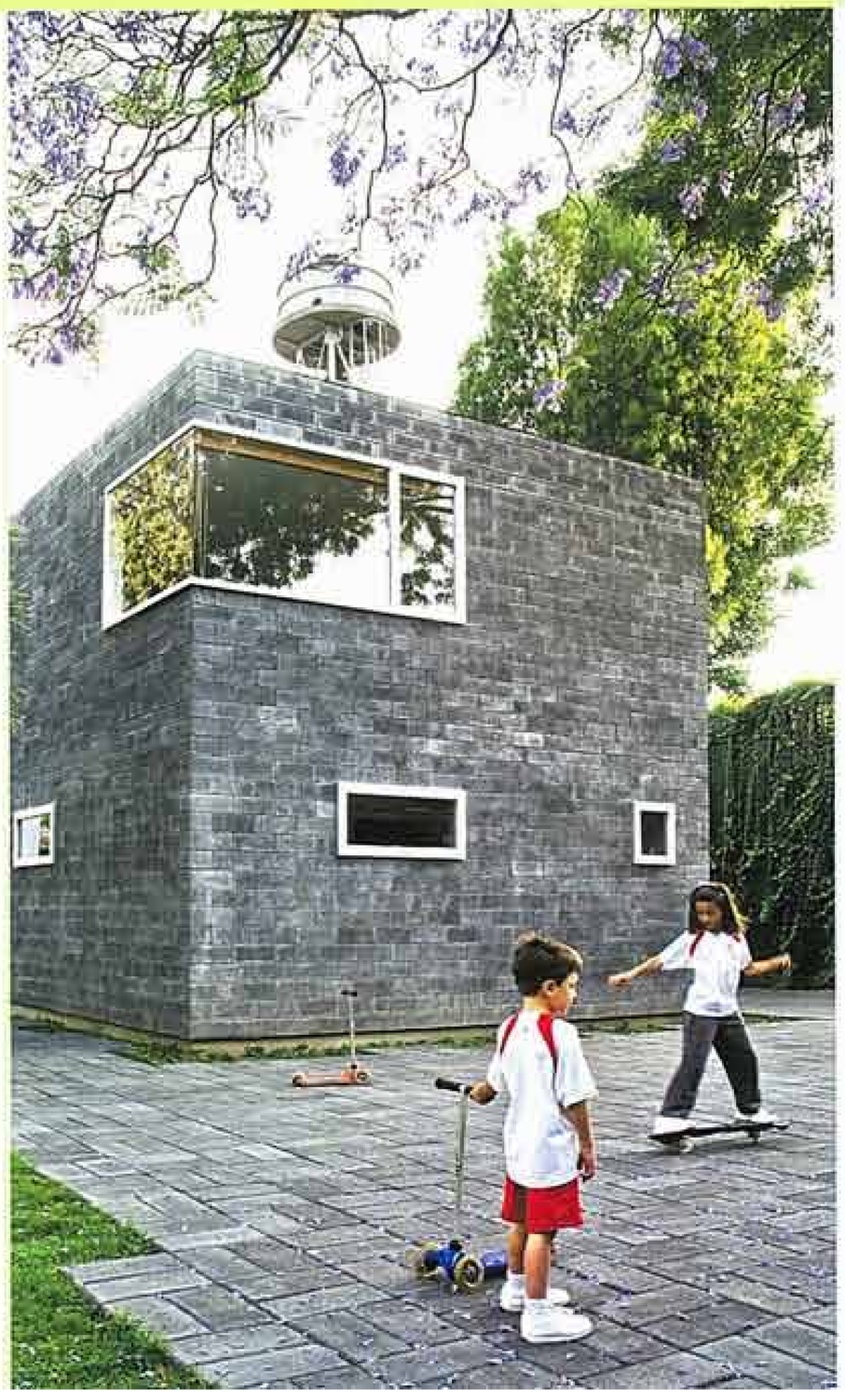

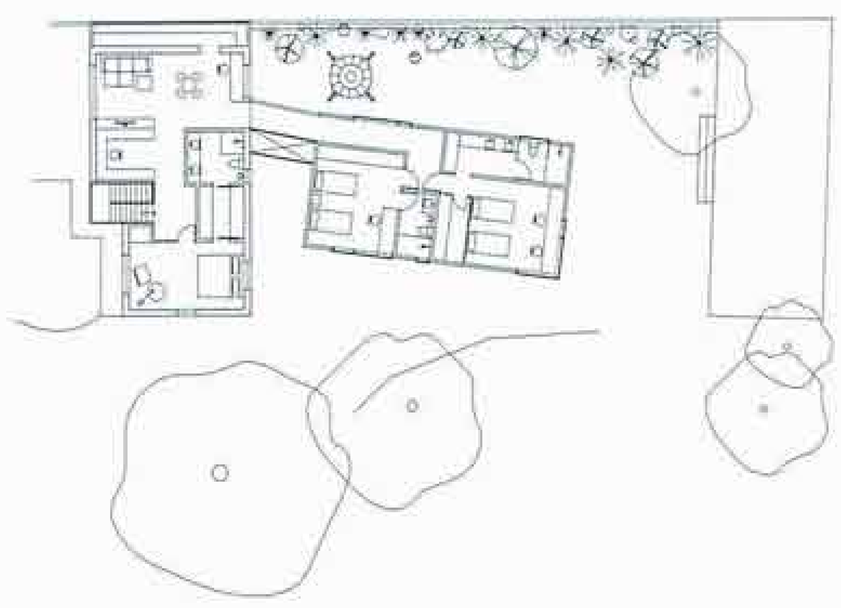
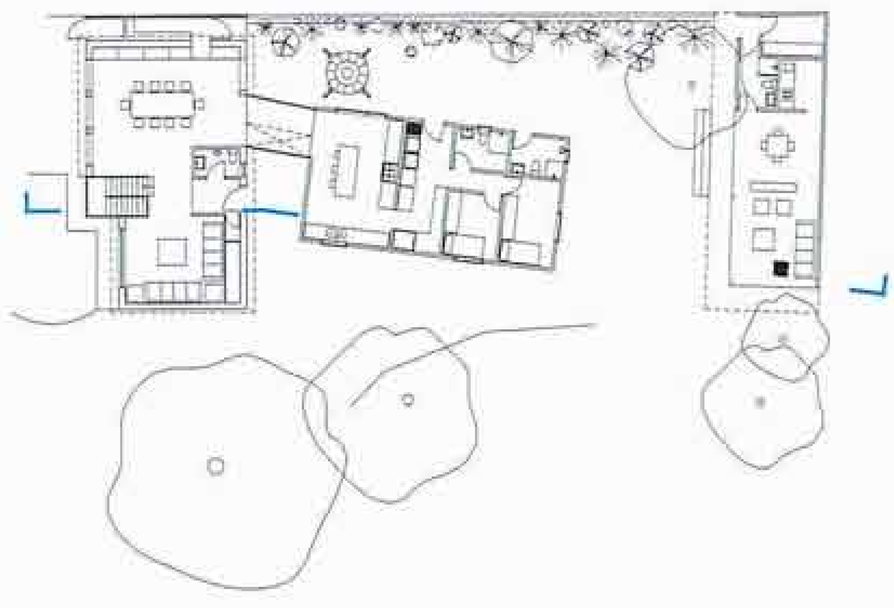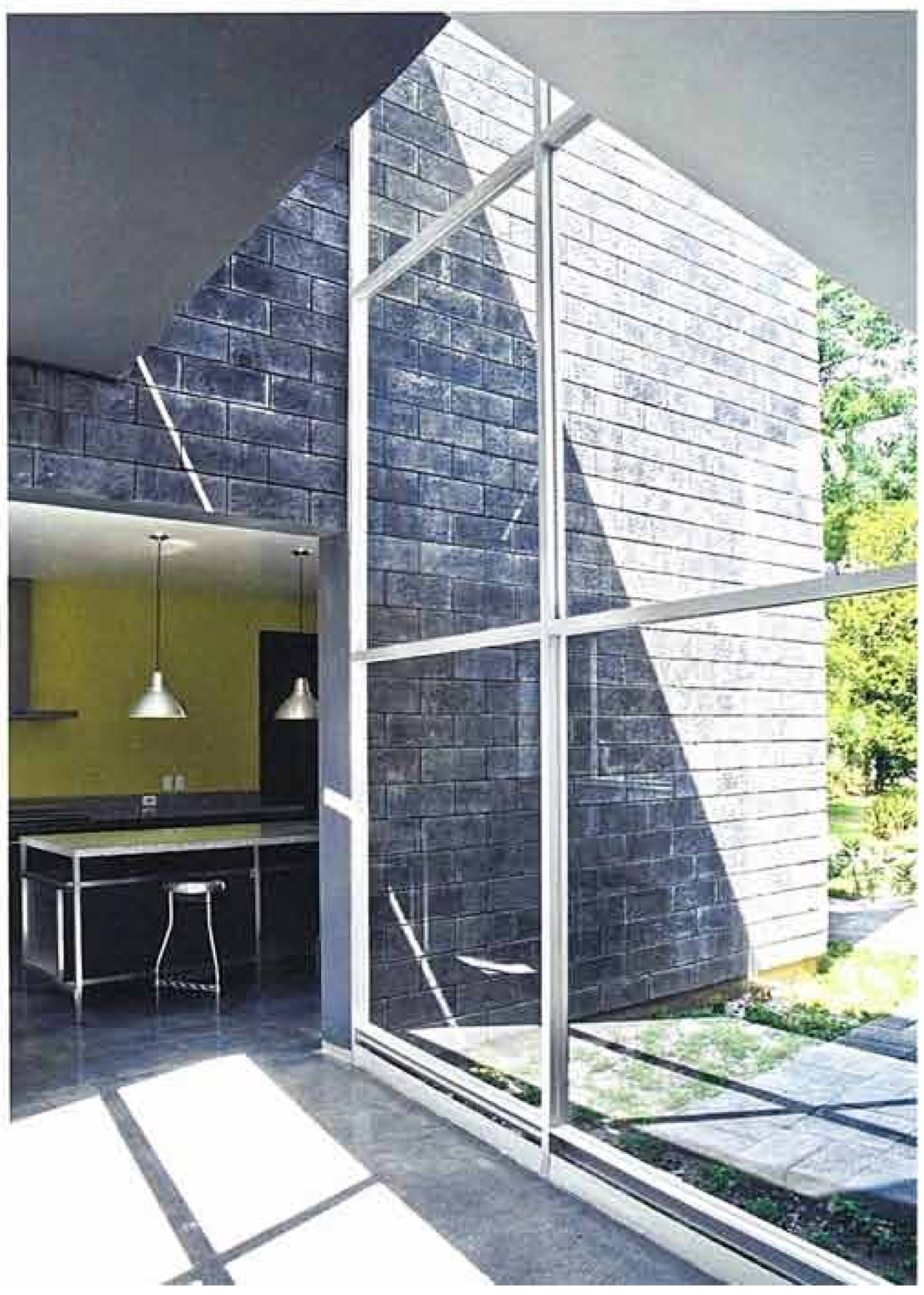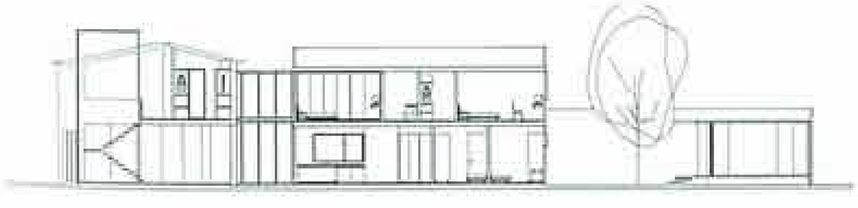
Planta alta Upper level plan